



Baustelleninformation Südstadt - Südweststadt – Beiertheim/Bulach

Stadt Karlsruhe | Tiefbauamt

Infoveranstaltung für Bürgervereine

Auszug aus dem Gesamtstädtischen Jahresbauprogramm 2023



Südstadt und Umgebung: Gesamtübersicht und Sachstand Edeltrudtunnel
Baustellenmanagement J. Lohmeyer

Deckenerneuerung Schwarzwaldkreuz, Übersicht zur Baustellenverkehrsführung
V2 Bauausführung H. Bleyer

Blindgängerverdachtspunkt
Ordnungs- und Bürgeramt T. Seemann (bei Fragen zur eventuellen Entschärfung)



Albtalbahnhof Gleisumschichtung
Leitung Instandhaltung Dr. C. Homagk



Fernwärmeausbau in den Stadtteilen, Schwerpunkt Südstadt
Abteilungsleitung N-LP A. Fandrey
Projektleitung Bauausführung G. Heid

Gesamtstädtisches Jahresbauprogramm 2023

Übersicht übergeordnetes und wichtiges Straßennetz

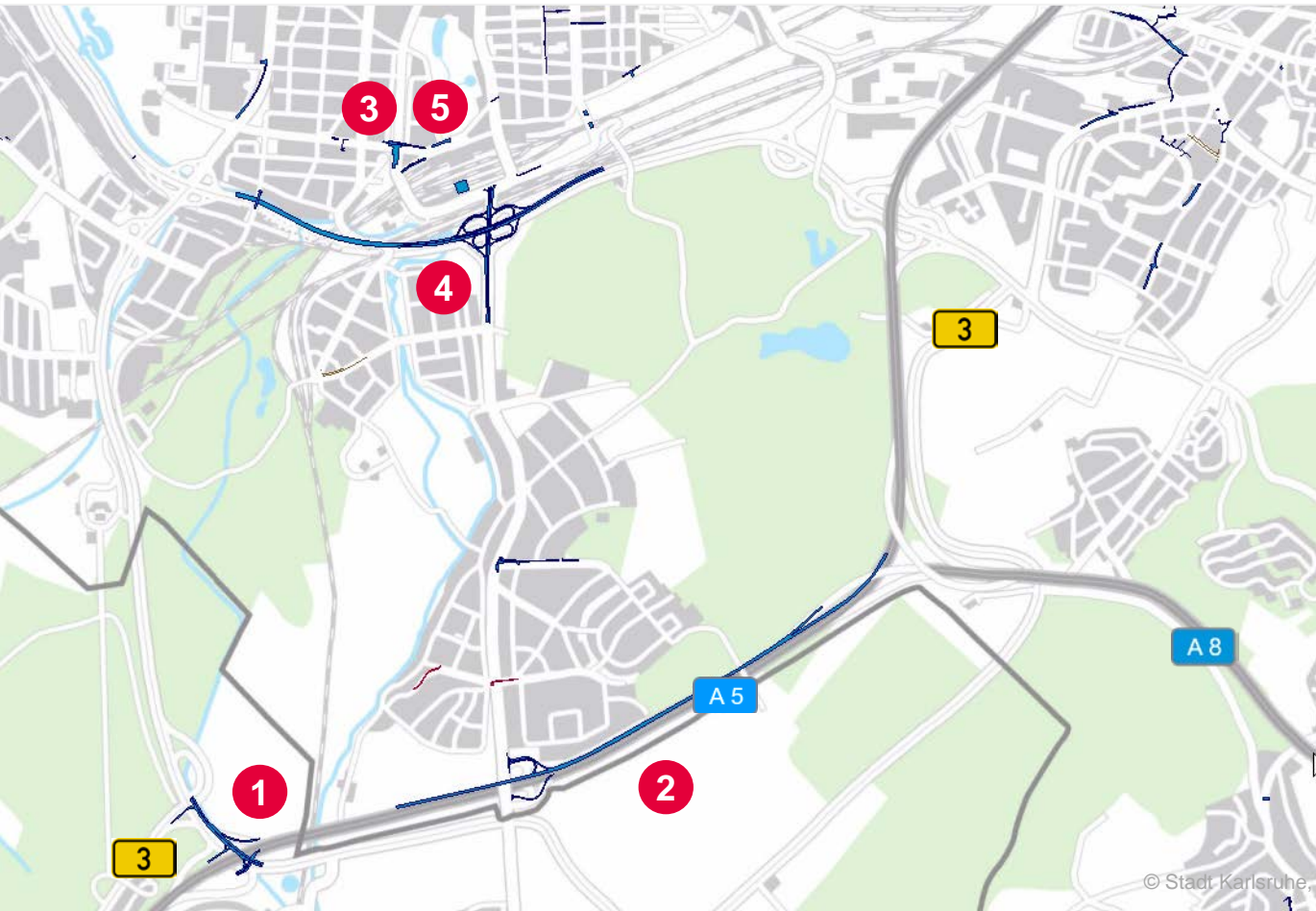

- 1 **Fahrbahndeckenerneuerung Ettlingen**
Regierungspräsidium Karlsruhe (RPK)
Ende Februar bis Anfang Mai
- 2 **Fahrbahndeckenerneuerung Rüppurr**
A 5 zwischen Dreieck-Karlsruhe und
Anschlussstelle Karlsruhe-Ettlingen
Autobahn GmbH des Bundes (AdB)
Mai bis November
- 3 **Altbahnhof Gleisumschwenkung Teil 1**
Pfingstferien
- 4 **Modernisierung Edeltrudtunnel**
Tiefbauamt (TBA)
Januar 2022 bis Mai 2023
Freilegung Blindgängerverdachtspunkt (BVP)
mit Deckenerneuerung
Mitte Juni bis Anfang August 2023
- 5 **Altbahnhof Gleisumschwenkung Teil 2**
Sommerferien

Gesamtstädtisches Jahresbauprogramm 2023

BAB 5 – Fahrbahndeckenerneuerung Rüppurr West

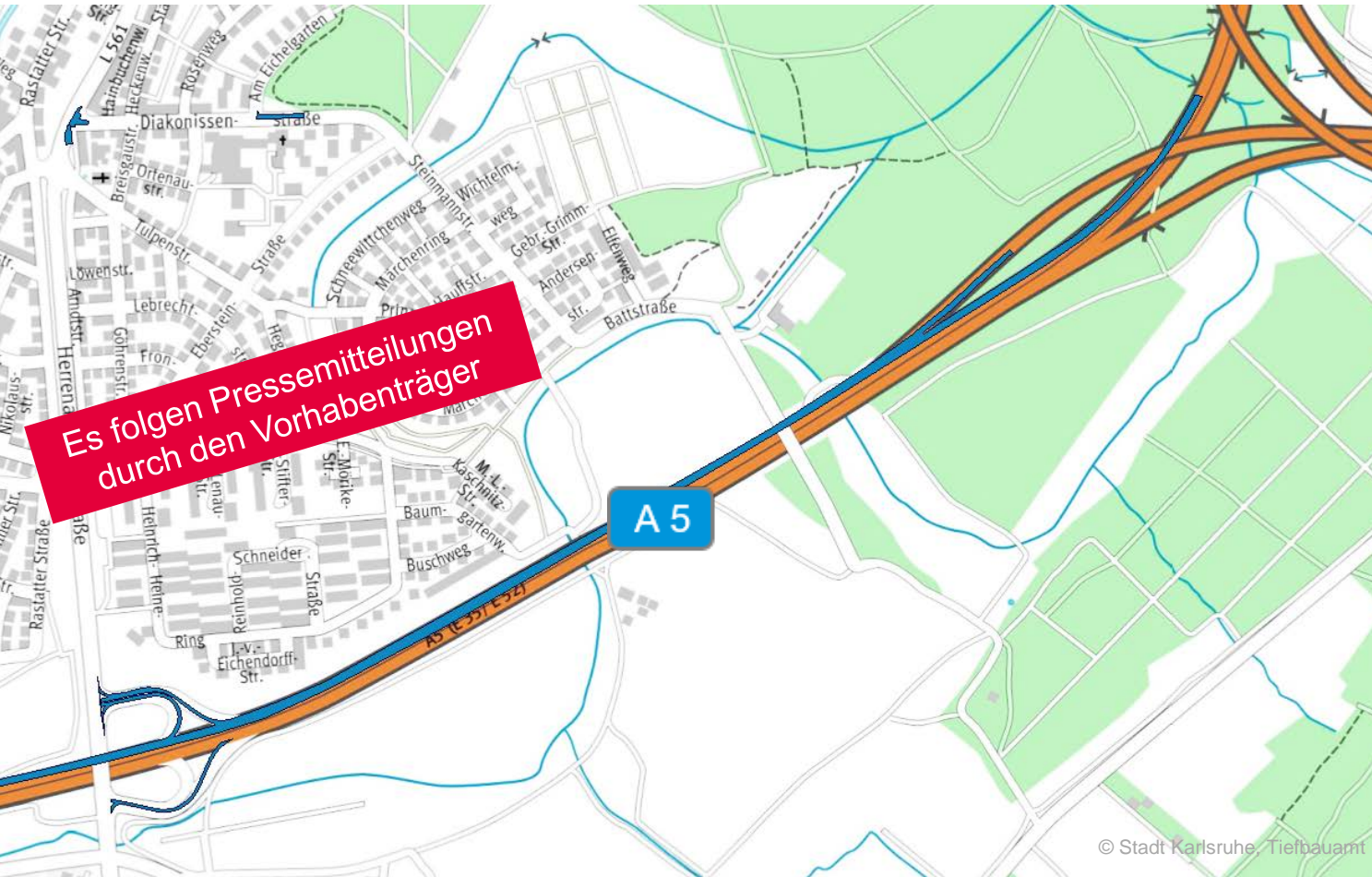

Fahrbahn Richtung Süden – Basel

Autobahn GmbH des Bundes (AdB)

Baubeginn: **8. Mai**

Vorbereitung der Mittelstreifenüberfahrten

Hauptbauphase:

Ende Mai bis Ende November (voraussichtlich)

4 | 1 Verkehrsführung

A 8 wird adaptiv zugeführt

Vier Fahrstreifen auf der A 5

Richtungsfahrbahn Frankfurt

Ein Fahrstreifen auf der A 8

von Karlsbad kommend auf der Richtungsfahrbahn Basel,
in der ersten Bauphase mit Abfahrt an der Anschlussstelle
Ettlingen/Rüppurr

Gesamtstädtisches Jahresbauprogramm 2023

Rund um den Hauptbahnhof

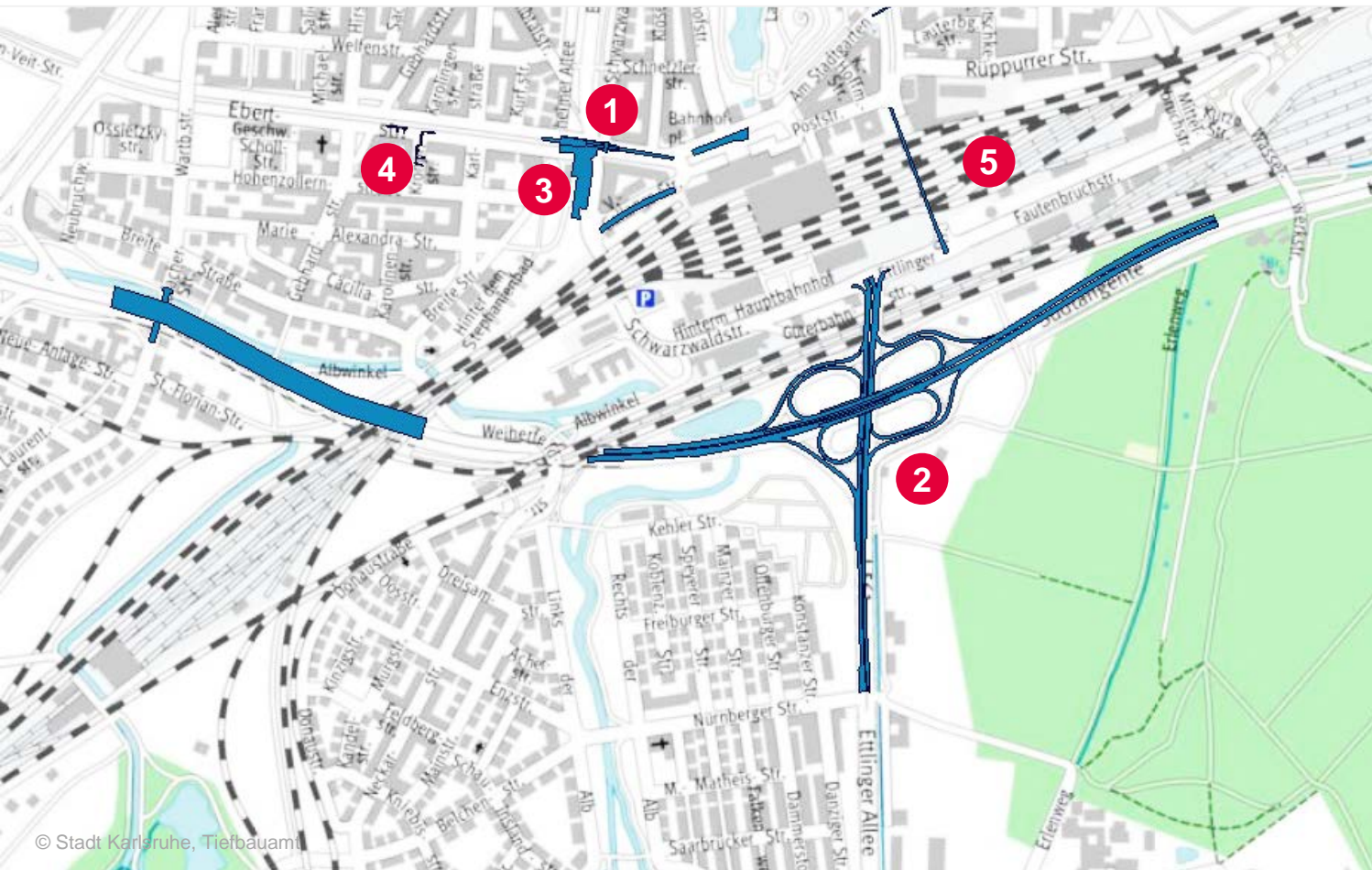

- 1 **Albtalbahnhof Gleisumschichtung**
Verkehrsbetriebe Karlsruhe
Erster Teil – Pfingstferien
- 2 **Südtangente/Schwarzwaldkreuz**
Freilegung Blindgängerverdachtspunkt,
Deckenerneuerung, Beleuchtung
Tiefbauamt/Stadtwerke Kommunale Dienste
Nach den Pfingstferien bis vor den Sommerferien
- 3 **Albtalbahnhof Gleisumschichtung**
Verkehrsbetriebe Karlsruhe
Zweiter Teil – Sommerferien
- 4 **Ebertstraße/Kronprinzenstraße Fernwärme**
Südtangente und Albtalbahnhof werden berücksichtigt
Bauphasen noch nicht bewertet
Stadtwerke Karlsruhe Netzservice (SWK-N)
- 5 **Ettlinger Straße**
zwischen Poststraße und Fautenbruchstraße
Erneuerung Wasserversorgung, SWK-N
Nach dem Stadtfest
Mitte Oktober bis Mitte November

Gesamtstädtisches Jahresbauprogramm 2023

Südtangente/Edeltrudtunnel



Modernisierung Edeltrudtunnel
bis Frühjahr 2023

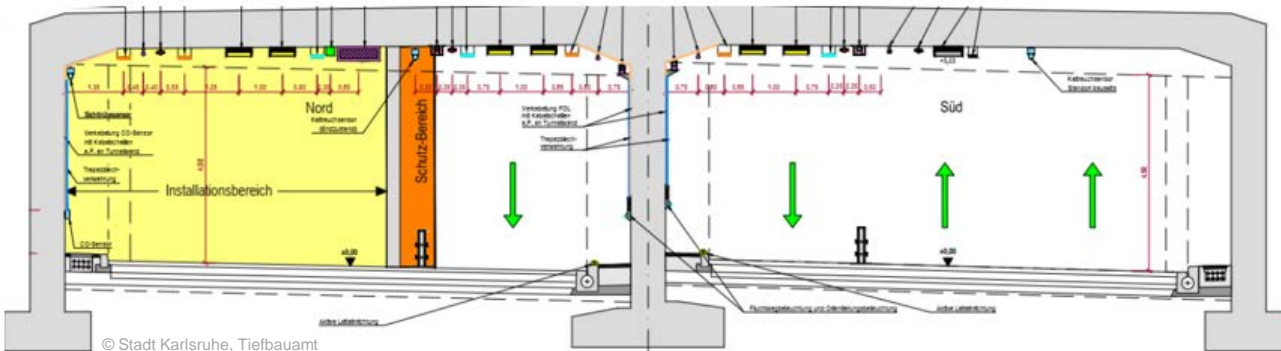

© Stadt Karlsruhe, Tiefbauamt

Erneuerung der Tunnel-Betriebstechnik

- seit 17. Januar 2022
- vorwiegend zweistreifige Verkehrsführung je Fahrtrichtung
- drei Bauphasen
- ruhiger Baustellenverlauf in 2022
- einstreifige Verkehrsführungen für den Aufbau des Verkehrsleitsystems erforderlich
- Abbau der Baustellenverkehrsführung am 6. Mai
- für die Abnahmephase werden wechselweise Sperrungen der Tunnelröhren erforderlich, diese werden im Rahmen der Verkehrsführung zur Freilegung des Blindgängerverdachtspunkts am Schwarzwaldkreuz erfolgen

Modernisierung Edeltrudtunnel

Zeitliche Übersicht

2020 -Erweiterung Betriebsgebäude

2021 -Neubau Löschwasserbecken
-Sanierung des Tunnels und der Grundwasserwanne

-Neubau **Schacht- und Leerrohrsystem**

2022/23 -Erneuerung gesamte **Betriebstechnik**

16 Strahlventilatoren

17.500 qm Wandbeschichtung

Funksysteme für die BOS-Kräfte

Radioempfang

24 km Kabel-Leerrohre

150 Kabelziehschächte

1.350 LED-Leuchten

moderne Brandmeldeanlage

16.000 qm Abdichtung
in der Grundwasserwanne

Wechselverkehrszeichen zur
Steuerung des Verkehrs

59 Video Kameras

38 Horn-Lautsprecher

28.000 qm Asphaltbelag

4 Schilderbrücken

5 Schrankenanlagen

7 neue Fluchttüren

Gesamtstädtisches Jahresbauprogramm 2023

Telekommunikation

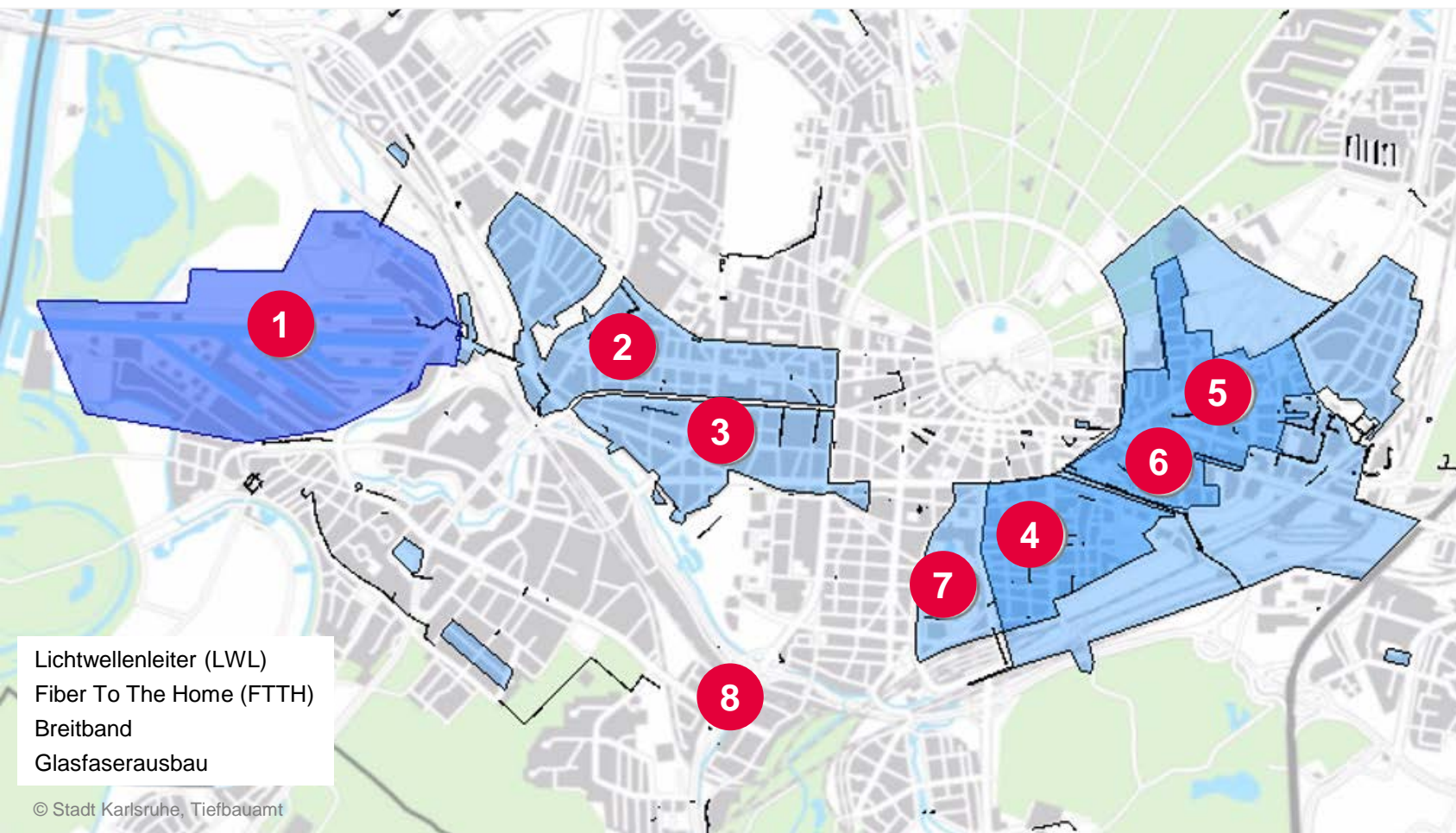

- 1 **Rheinhafen**
Wirtschaftsförderung
der Stadt Karlsruhe
- 2 **Mühlburg**
Telekom
- 3 **Weststadt**
Telekom
- 4 **Südstadt**
Telekom/Stadtwerke Karlsruhe
- 5 **Oststadt**
Telekom/Stadtwerke Karlsruhe
- 6 **Alter Schlachthof**
Telekom/Stadtwerke Karlsruhe
- 7 **Südweststadt**
Telekom
- 8 **Im gesamten Stadtgebiet**
1&1 Versatel

Südtangente/Schwarzwaldkreuz

Deckenerneuerung und Vorbereitung Freilegung BVP

- Bauzeit: 09. Juni 2023 bis voraussichtlich 31. Juli 2023
- 09. Juni bis 29. Juni Vorarbeiten zur Freilegung des BVP
 - Eingrenzen des Baubereichs mittels Spundwände,
 - Verlegung der Einrichtungen zur Absenkung des Grundwassers
- 30. Juni ab 20 Uhr Freilegung des BVP
 - Vollsperrung der Südtangente in beiden Fahrtrichtungen
 - parallele Arbeiten im Edeltrudtunnel
- 3. Juli bis 31. Juli
Wiederherstellung und weitere Deckenerneuerungen

Südtangente/Schwarzwaldkreuz

Deckenerneuerung und Vorbereitung Freilegung BVP

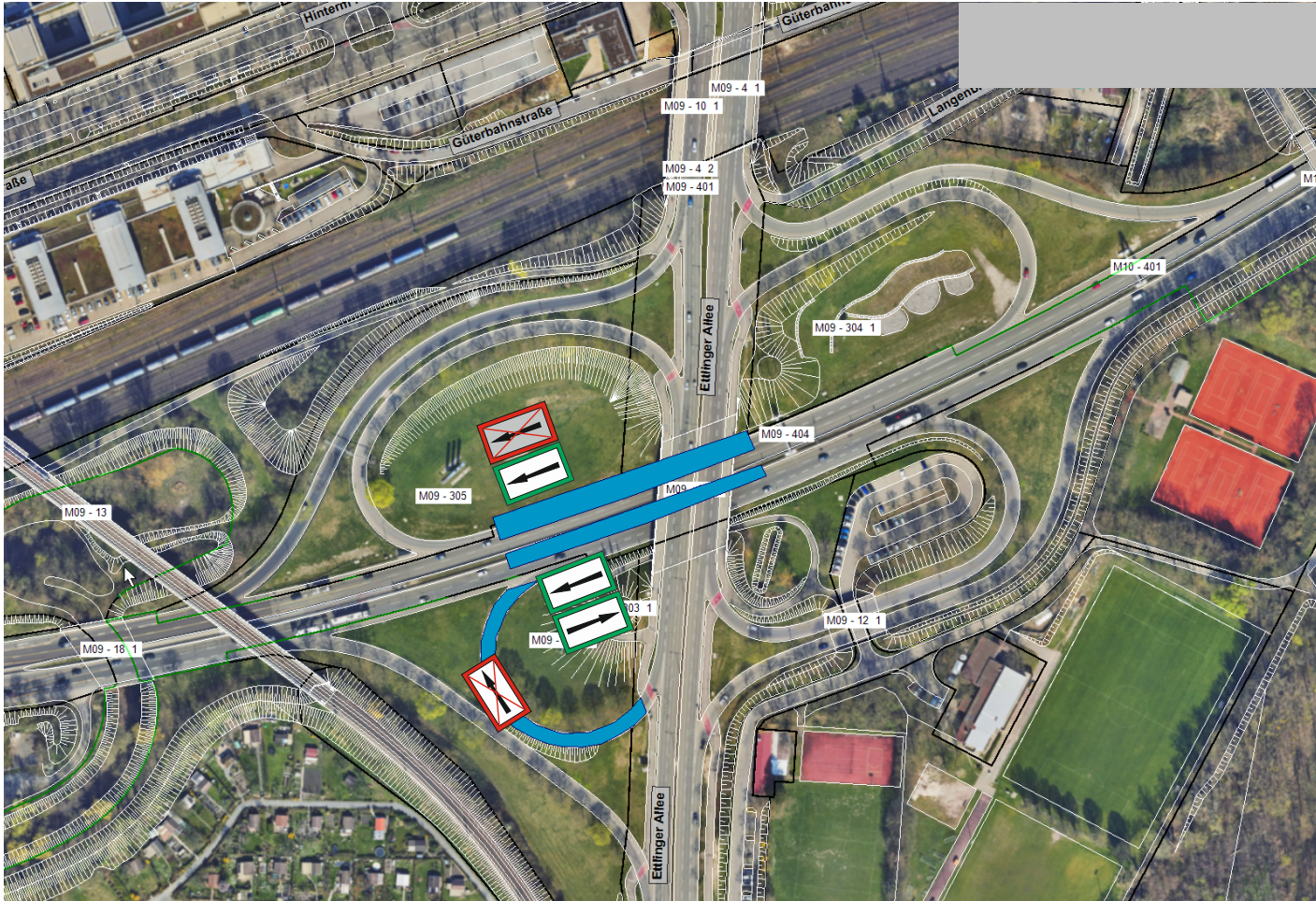

TBA Südtangente/Schwarzwaldkreuz

BA 1 Vorbereitende Tätigkeiten

Nach den Pfingstferien bis Mitte Juni

Südtangente: 2 | 1 Verkehrsführung

2 Fahrstreifen Richtung Rheinhafen

1 Fahrstreifen Richtung Wolfartsweier

Ettlinger Allee (stadtauswärts):

Zufahrt Südtangente Richtung Durlach gesperrt

Südtangente/Schwarzwaldkreuz

Deckenerneuerung



Südtangente/Schwarzwaldkreuz

Deckenerneuerung und Vorbereitung Freilegung BVP

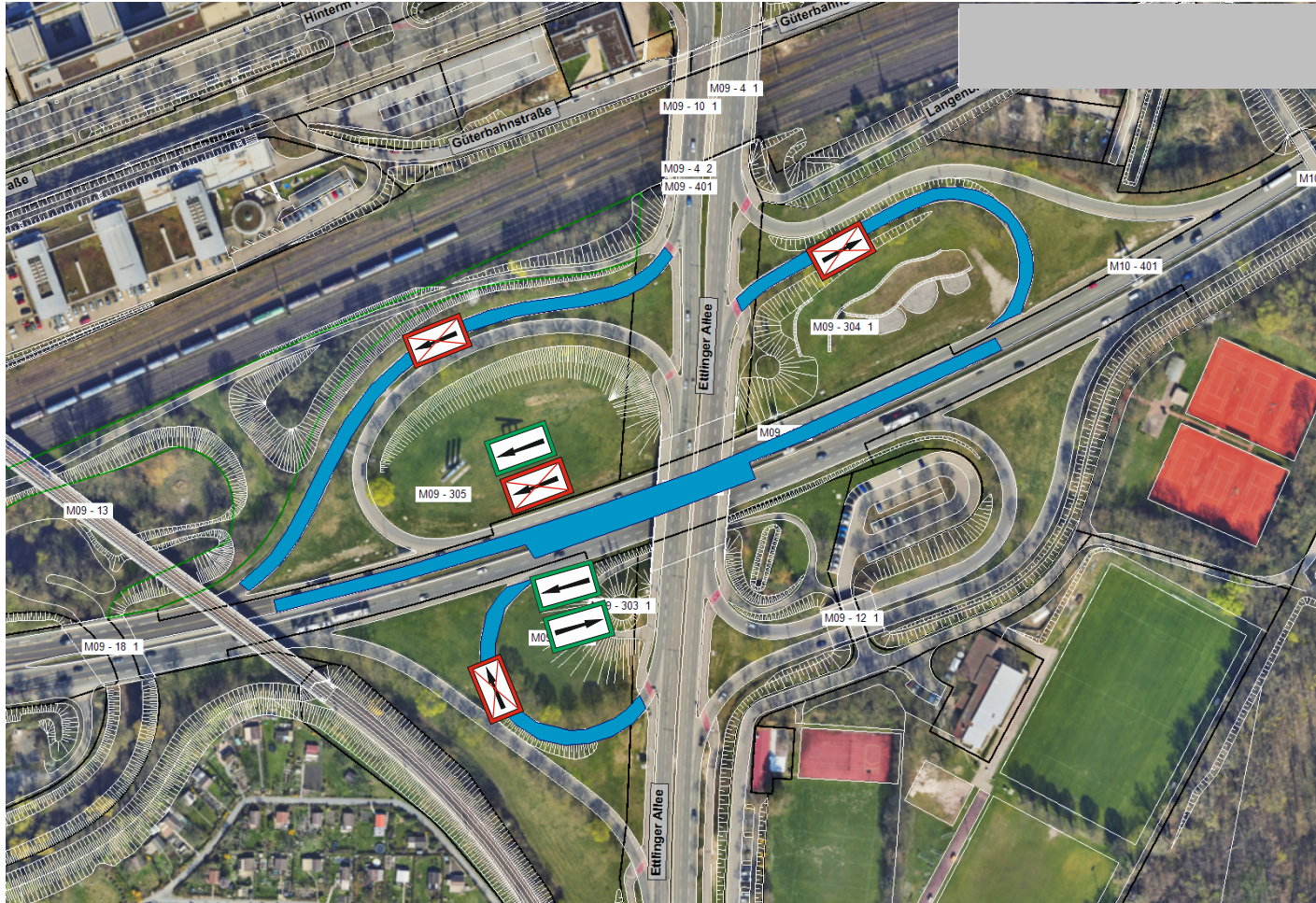

TBA Südtangente/Schwarzwaldkreuz

BA 2 Vorbereitung der BVP-Freilegung/Deckenerneuerung

Mitte bis Ende Juni

Südtangente: 2 | 1 Verkehrsführung

2 Fahrstreifen Richtung Rheinhafen

1 Fahrstreifen Richtung Wolfartsweier

Ettlinger Allee (stadtauswärts):

- Zufahrt Südtangente Richtung Durlach gesperrt
- Zufahrt Südtangente Richtung Rheinhafen gesperrt

Ettlinger Allee (stadteinwärts):

- Zufahrt Südtangente Richtung Rheinhafen gesperrt

Südtangente/Schwarzwaldkreuz

Deckenerneuerung

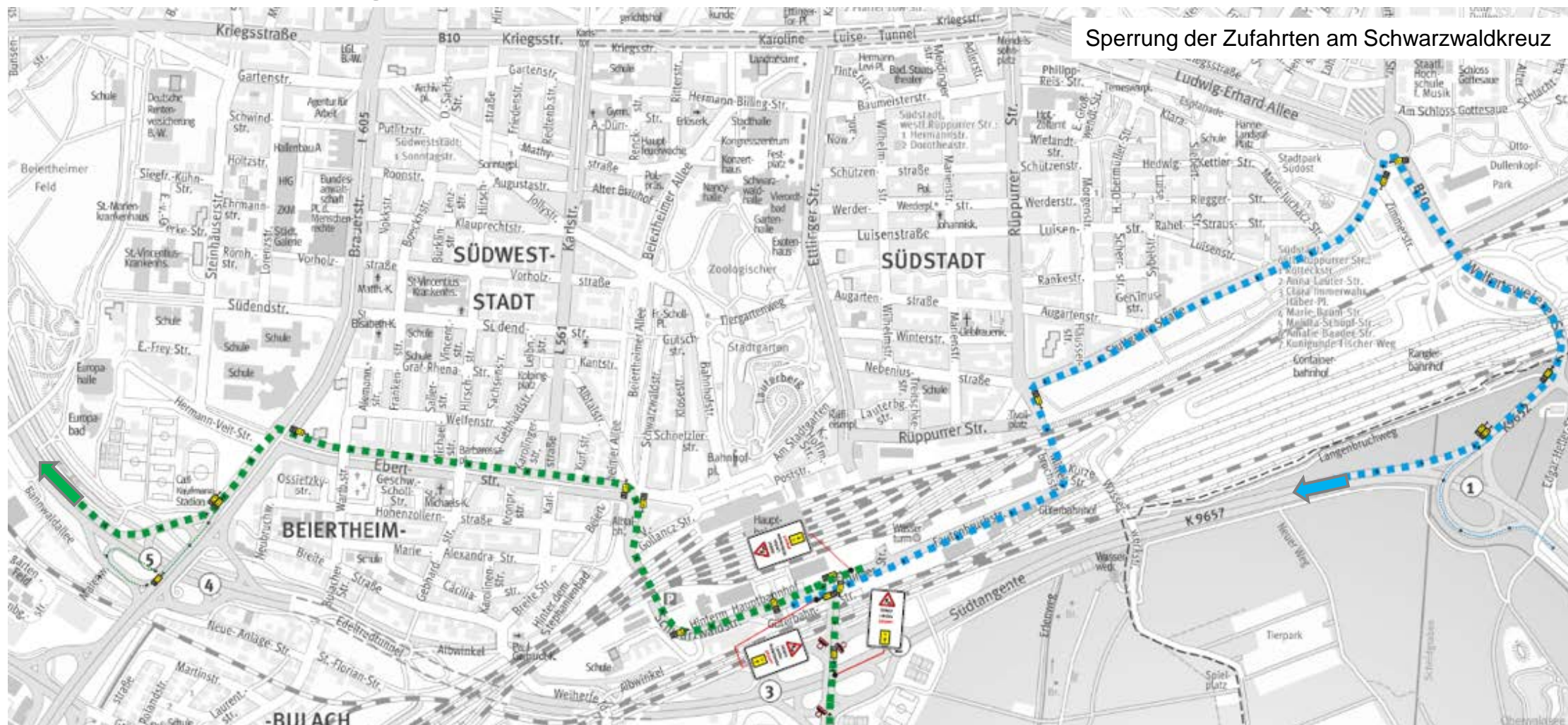

Südtangente/Schwarzwaldkreuz

Freilegung des Blindgängerverdachtspunkts

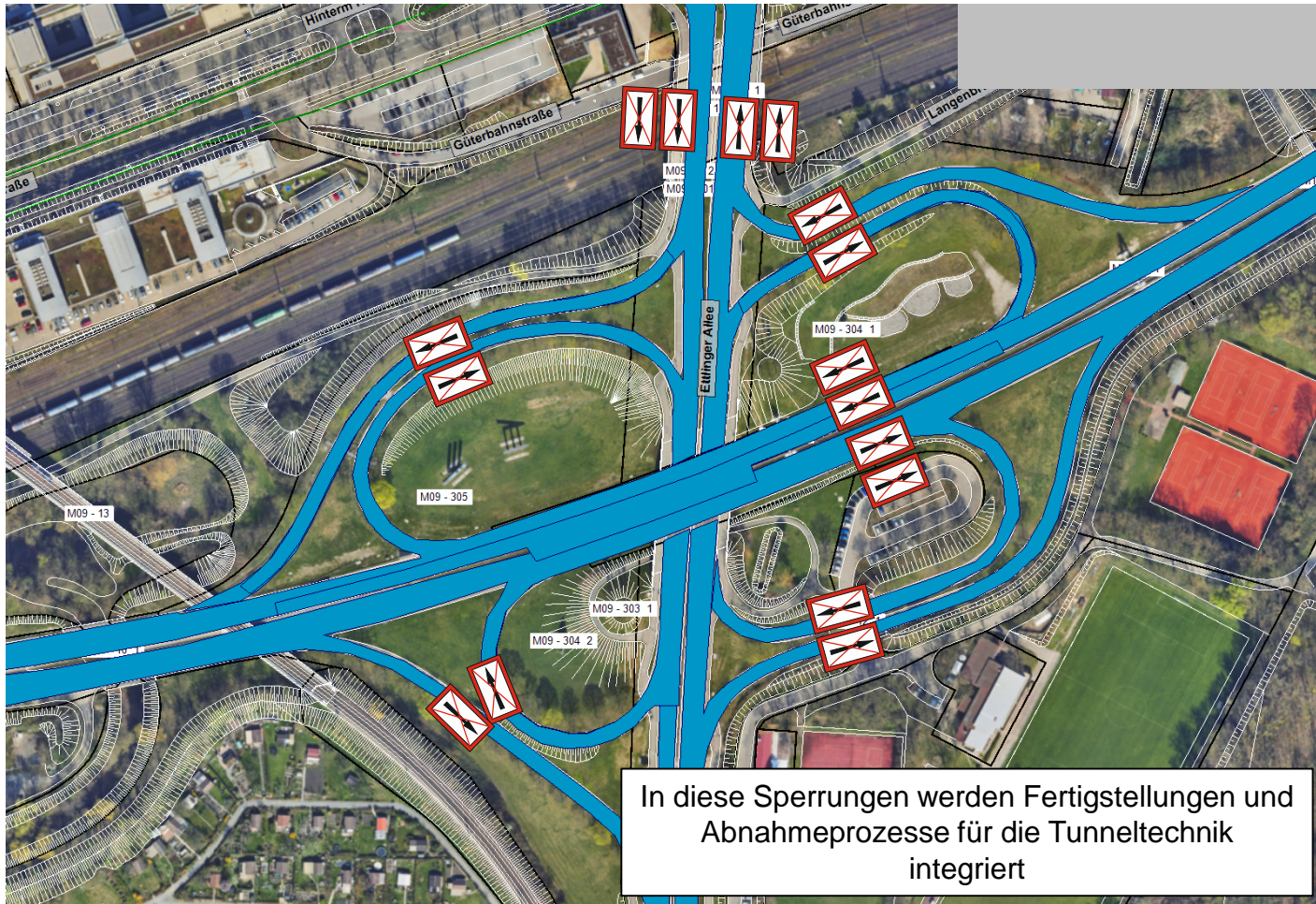

TBA Südtangente/Schwarzwaldkreuz

BA 3: BVP-Freilegung durch Fachfirma für Kampfmittelräumung

Freitag 30. Juni vsl. ab 20.00 Uhr

Südtangente: Vollsperrung bis Montag 3. Juli 5.00 Uhr

Ettlinger Allee: Vollsperrung (bei Fund eines Kampfmittels)

Alle weiteren Schritte erfolgen unter Federführung KMBD/OA

Bei Auffinden eines Kampfmittels soll die Beseitigung spätestens Sonntag, 2. Juli erfolgen.

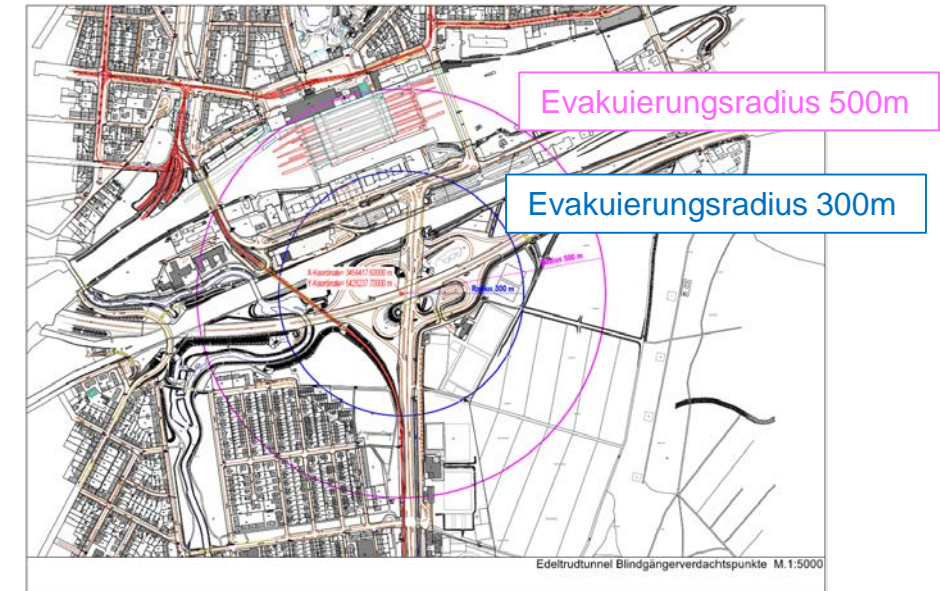

Südtangente/Schwarzwaldkreuz

Freilegung des Blindgängerverdachtspunkts

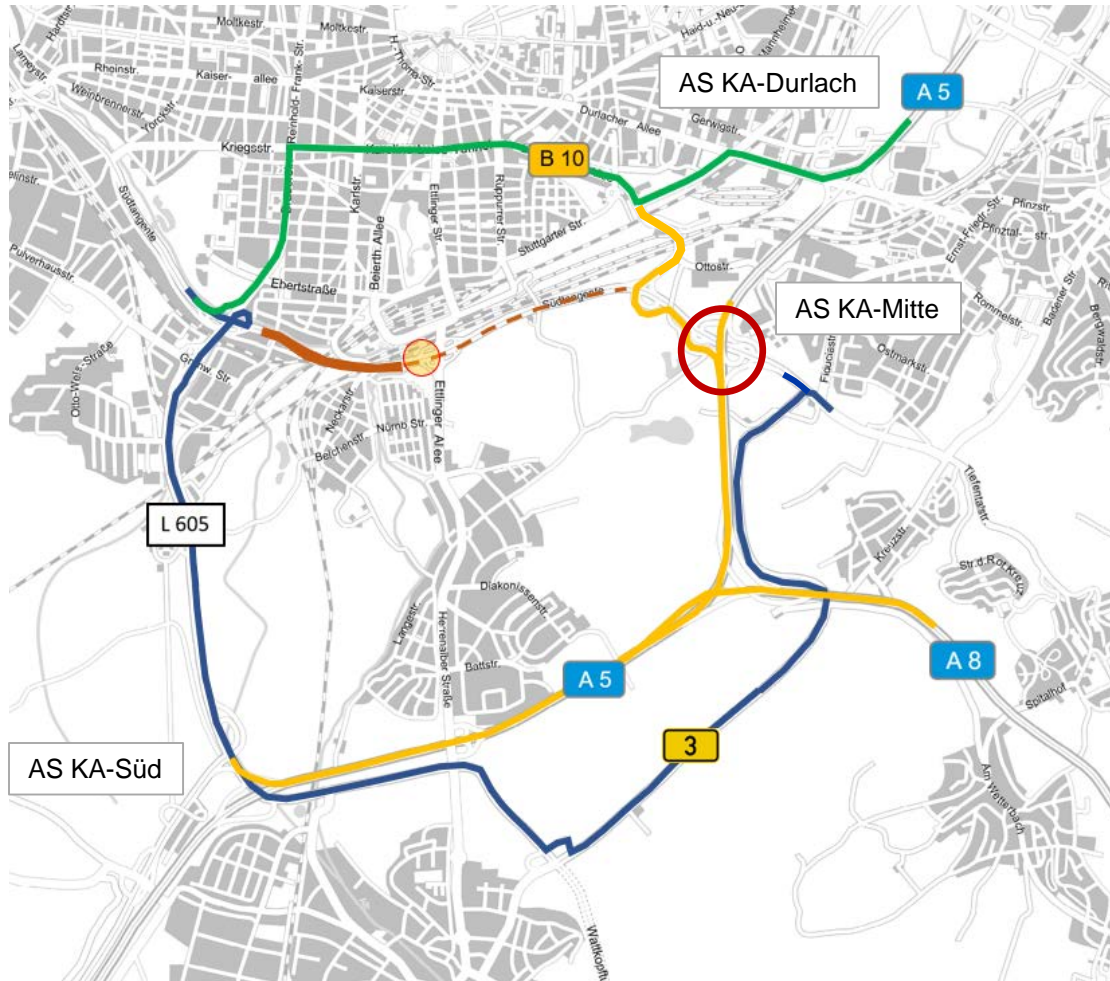

Einrichtung ab 30. Juni ab 20 Uhr bis voraussichtlich 03. Juli 5 Uhr

Südtangente:

Sperrung zwischen AS 1 Wolfartsweierer Straße und AS 4 Bulacher Kreuz

BAB 5 AS KA-Mitte:

Teilspernung aller Abfahrten zur Südtangente Richtung Rheinhafen

Umleitung A 5 von Norden

AS KA-Durlach - innerstädtische B 10 – L 605 Brauerstraße - Südtangente

Umleitung A 5 von Süden

AS KA-Süd – L 605 – Südtangente

Fehlfahrten bei A 5 AS KA-Mitte

Südtangente – B 3 Ortsumfahrung Wolfartsweier – L 605 - Südtangente

Südtangente/Schwarzwaldkreuz

Deckenerneuerung

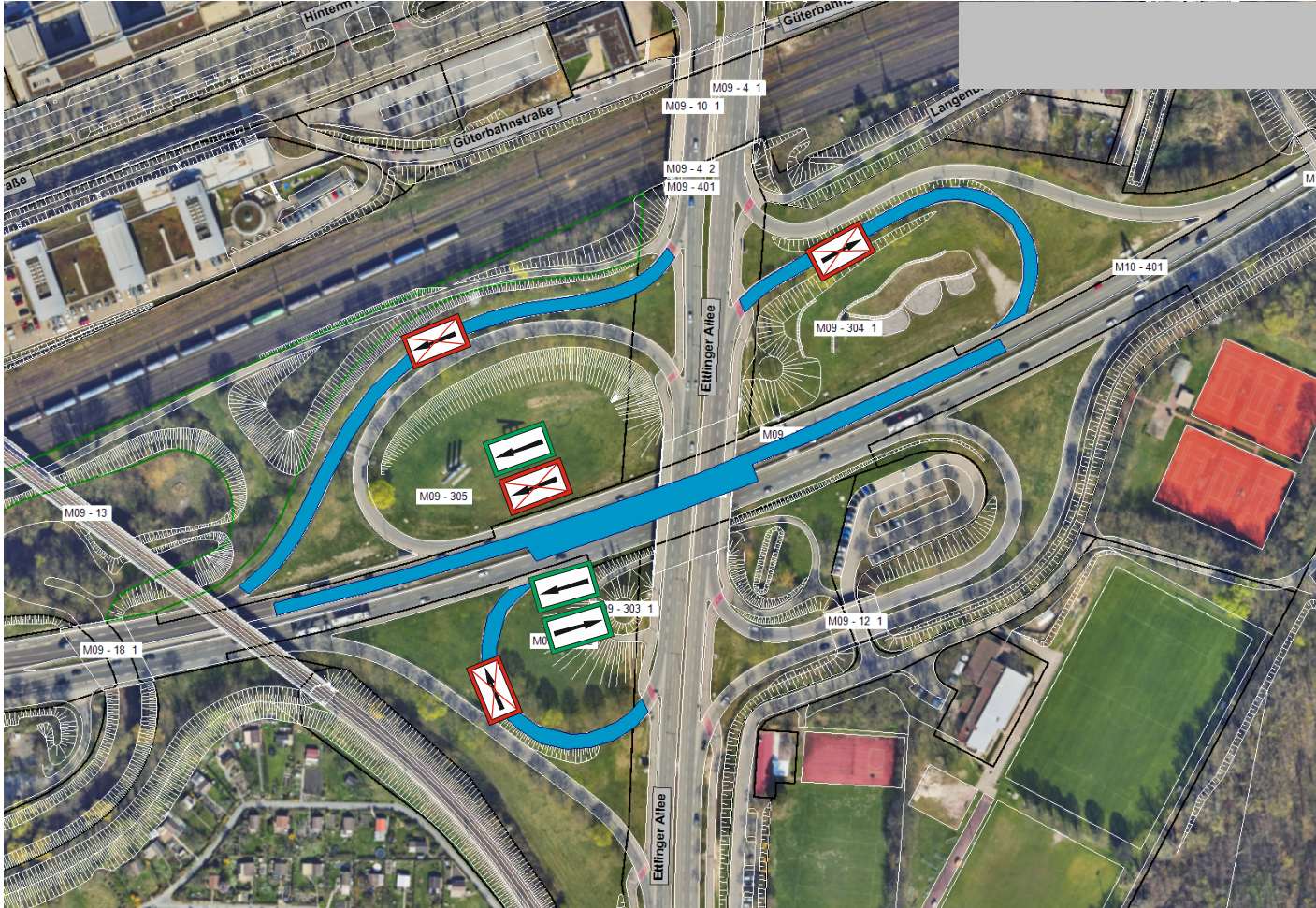

TBA Südtangente/Schwarzwaldkreuz

BA 4 Deckenerneuerung

3. Juli bis Mitte Juli

Südtangente: 2 | 1 Verkehrsführung

2 Fahrstreifen Richtung Rheinhafen

1 Fahrstreifen Richtung Wolfartsweier

Ettlinger Allee (stadtauswärts):

- Zufahrt Südtangente Richtung Durlach gesperrt
- Zufahrt Südtangente Richtung Rheinhafen gesperrt

Ettlinger Allee (stadteinwärts):

- Zufahrt Südtangente Richtung Rheinhafen gesperrt

Südtangente/Schwarzwaldkreuz

Deckenerneuerung

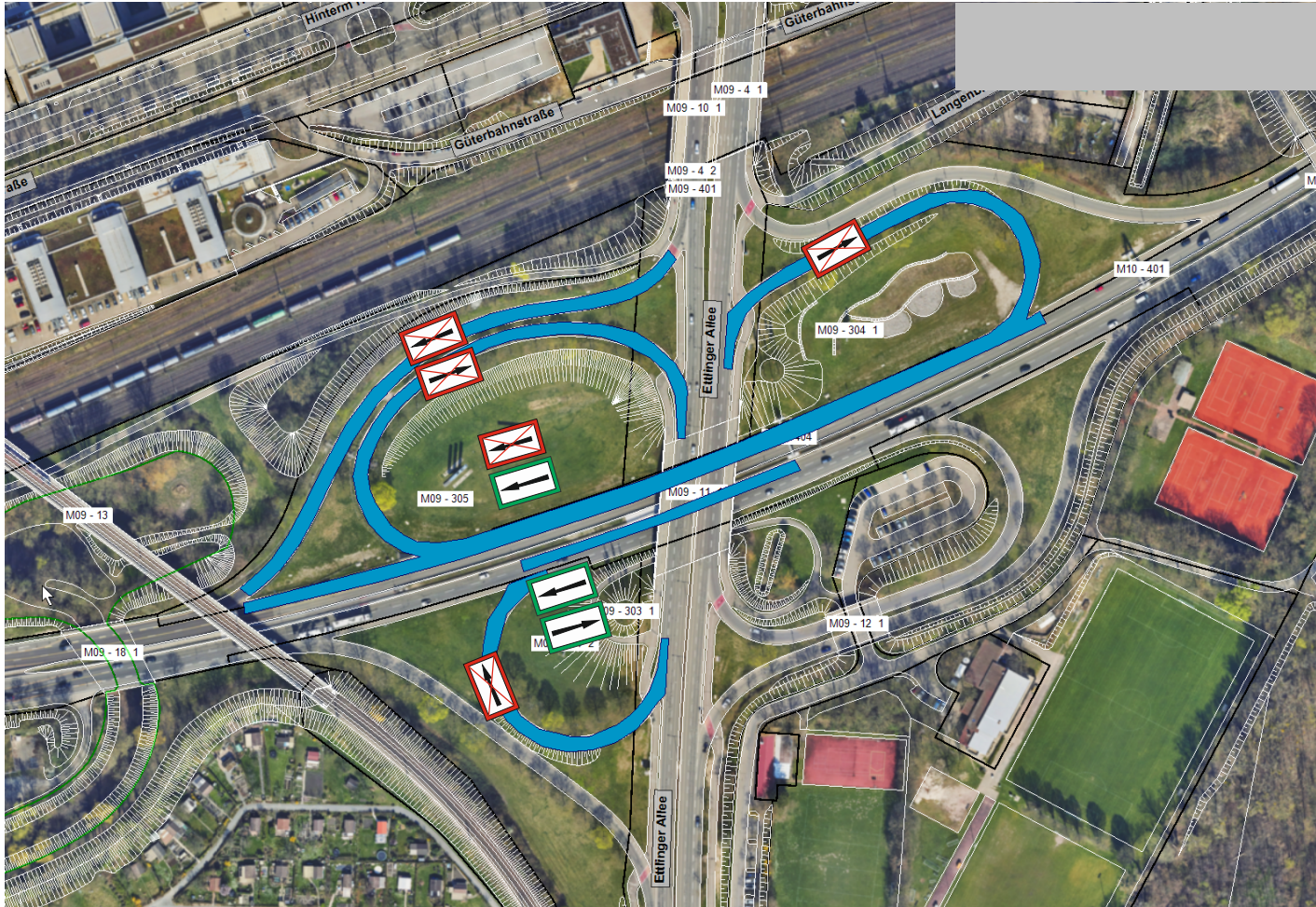

TBA Südtangente/Schwarzwaldkreuz

BA 5 Deckenerneuerung

Mitte bis Ende Juli

Südtangente:

2 | 1 Verkehrsführung

2 Fahrstreifen Richtung Rheinhafen

1 Fahrstreifen Richtung Wolfartsweier

- Richtung Rheinhafen Abfahrt auf die Ettlinger Allee
Richtung Rüppurr gesperrt

Ettlinger Allee (stadtauswärts):

- Zufahrt Südtangente Richtung Durlach gesperrt
- Zufahrt Südtangente Richtung Rheinhafen gesperrt

Ettlinger Allee (stadteinwärts):

- Zufahrt Südtangente Richtung Rheinhafen gesperrt

Südtangente/Schwarzwaldkreuz

Deckenerneuerung

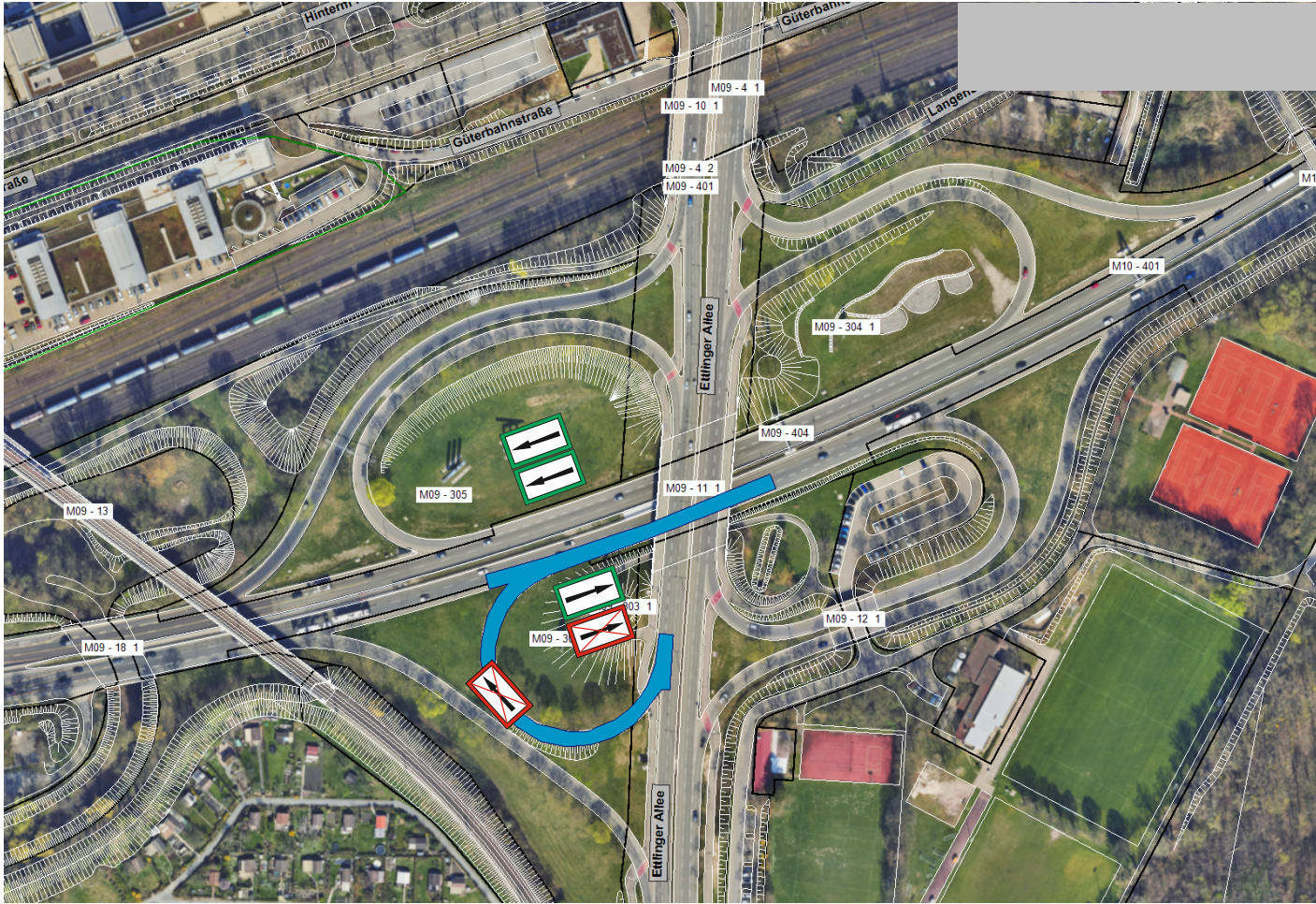

TBA Südtangente/Schwarzwaldkreuz

BA 6 Deckenerneuerung

Ende Juli bis max. Anfang August

Südtangente:

2 | 1 Verkehrsführung

2 Fahrstreifen Richtung Rheinhafen

1 Fahrstreifen Richtung Wolfartsweier

Ettlenger Allee (stadtauswärts):

Zufahrt Südtangente Richtung Durlach gesperrt

TBA Modernisierung Edeltrudtunnel

Neue Tunneltechnik im Einfahrbetrieb

Geschwindigkeitsbegrenzung aufgehoben (80 km/h)

VBK Ebertstraße/Albtalbahnhof

27. Juli bis 11. September

Ebertstraße:

- Ab Karlstraße Richtung Hbf 1-streifig
- Hbf Richtung Karlstraße 1-streifig

Schwarzwaldstraße:

- Zufahrt von der Beiertheimer Allee gesperrt
- Zufahrt von der Ebertstraße gesperrt
- Vom Schwarzwaldkreuz nur rechts Richtung Hbf frei

Südtangente/Schwarzwaldkreuz

Freilegung des Blindgängerverdachtspunkts

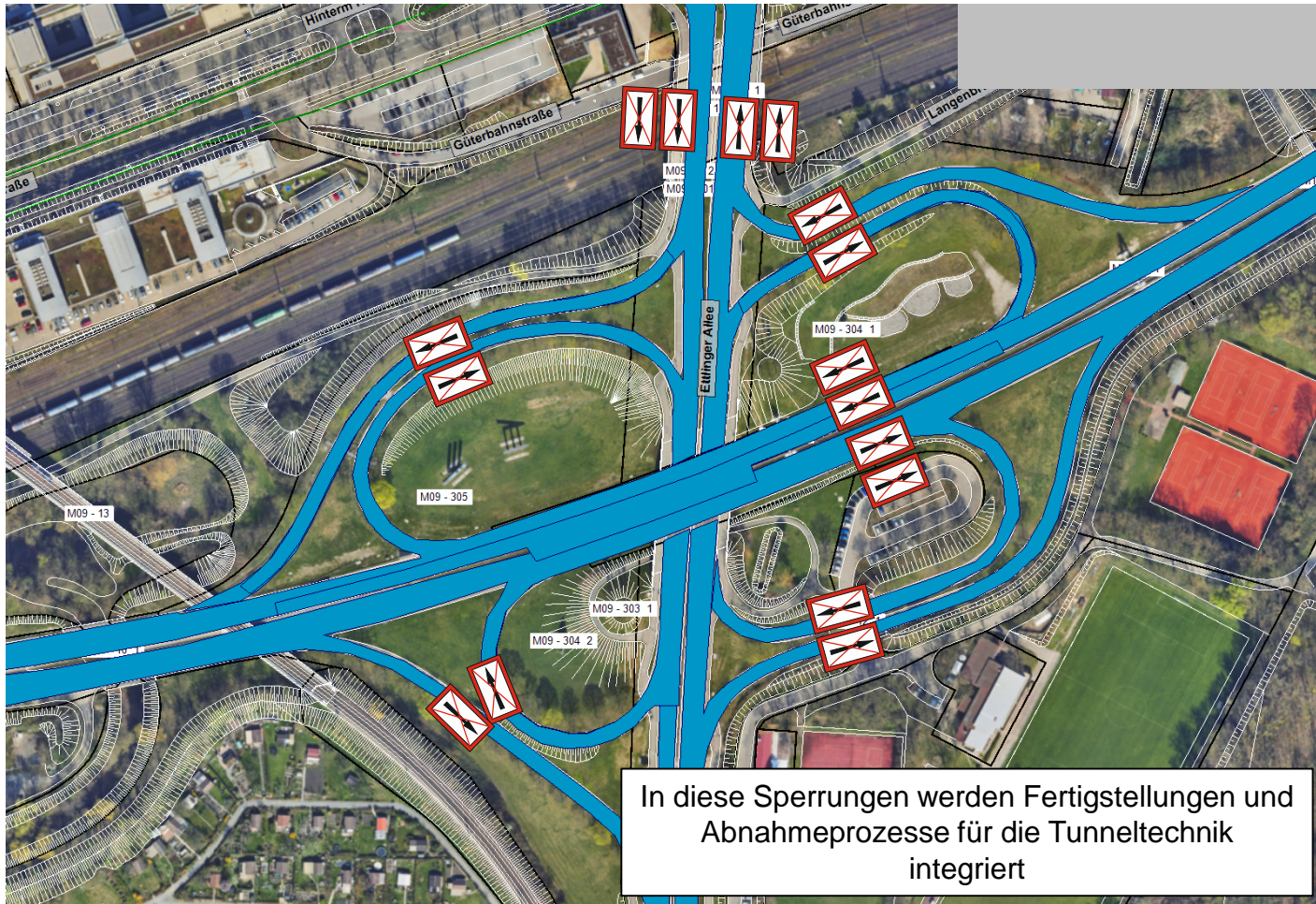

TBA Südtangente/Schwarzwaldkreuz

BA 3: BVP-Freilegung durch Fachfirma für Kampfmittelräumung

Freitag 30. Juni vsl. ab 20.00 Uhr

Südtangente: Vollsperrung bis Montag 3. Juli 5.00 Uhr

Ettliger Allee: Vollsperrung (bei Fund eines Kampfmittels)

Alle weiteren Schritte erfolgen unter Federführung KMBD/OA

Bei Auffinden eines Kampfmittels soll die Beseitigung spätestens Sonntag, 2. Juli erfolgen.

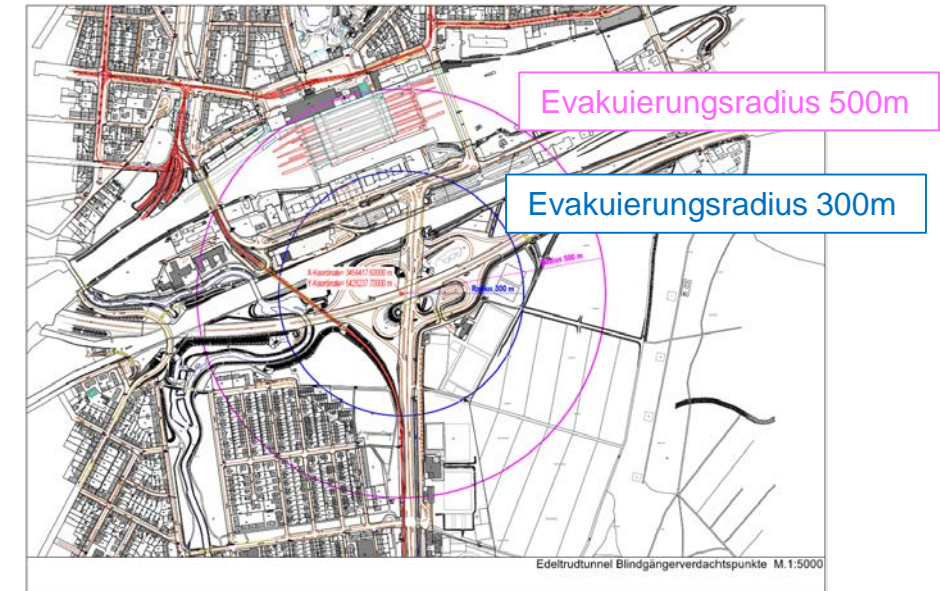

Südtangente/Schwarzwaldkreuz

Freilegung des Blindgängerverdachtspunkts

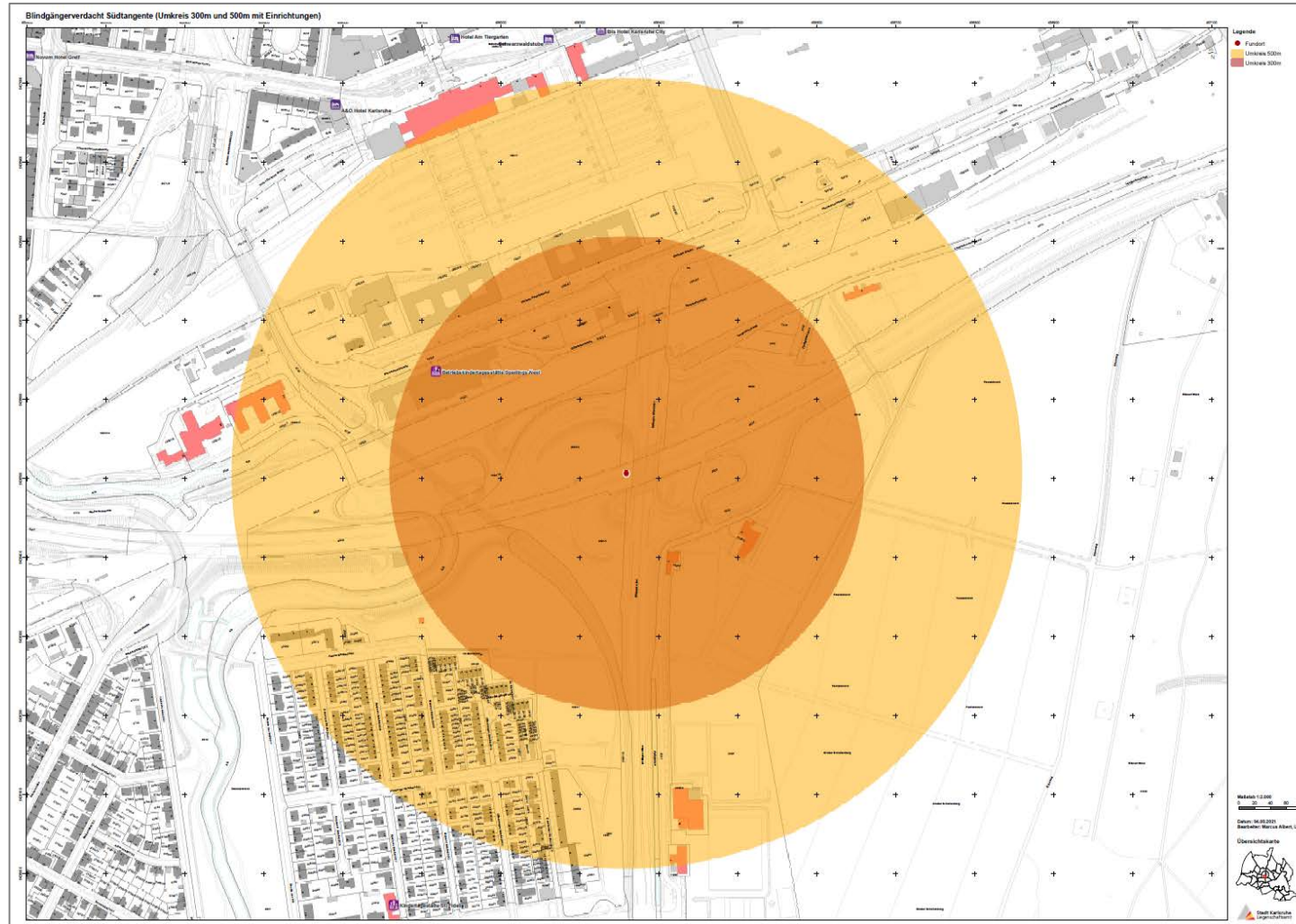



© ARTIS Photographie, Uli Deck

Vielen Dank.

Aktuelle Baustelleninformationen unter **mobil.trk.de**

Südtangente/Schwarzwaldkreuz

Deckenerneuerung



Südtangente/Schwarzwaldkreuz

2 | 1 Verkehrsführung auf der Südtangente:

- Zwei Fahrstreifen in Richtung Rheinhafen mit Überleitung auf die Gegenfahrbahn
- Ein Fahrstreifen in Richtung Durlach/Wolfartsweier

Rampensperrungen in den Bauphasen:

- Rampe in Bau
- Sperrung aufgrund der Verkehrsführung auf der Südtangente mit Nutzung der Standstreifen

Modernisierung Edeltrudtunnel

Die wesentlichen Bauschritte sollen bis Mai abgeschlossen sein. Abnahmetests, die eine Sperrung der Tunnelröhren erfordern, sollen während der Freilegung des Blindgängerverdachtspunkts durchgeführt werden.

Ebertstraße/Albtalbahnhof

Keine Bautätigkeit im Zeitraum der Arbeiten am Schwarzwaldkreuz vorgesehen

Südtangente/Schwarzwaldkreuz

Deckenerneuerung

